



SAHIRA
Renovation
Works



before

01 SAHIRA
Renovation
Works



nahaSyuri

中古マンション／3LDK+1／鉄筋コンクリート造／1ヶ月半工期

元々店舗だった物件を住宅ヘリノベーション。広い1ルームを施工上の制限を考慮しながら3LDK+1の間取りとし、部屋それぞれにはポータースペイントを塗装してアクセントとして楽しめる空間へ。



naha matsuyama

中古マンション／3LDK／築14年／鉄筋コンクリート造／2ヶ月工期

100年の時を感じる空間へ、内装一新リノベーション。家族が集まるLDKを中心にプランニングし、キッチンを対面として背面には大容量収納を設置。各部屋は塗装や壁紙を多用して、見せると隠すを使い分けながら個性ある時の空間を演出しています。



before

04 SAHIRA
Renovation
works





before

09 SAHIRA
Renovation
Works

Yonabaru itarashiki



一戸建て / 2LDK+1 / 鉄筋コンクリート造 / 3ヶ月工期

限られた空間の中で、リビングを通してご夫婦それぞれの独立したお部屋をプランニング。2人の時間を楽しみながら、それぞれの考え方や趣味を最大限に生かせる場所を暮らしの中に取り入れました。





miyakojima
ueno

16

SAHIRA
Renovation
Works

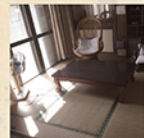

before

一戸建て / 2LDK / 築 30年 / 鉄筋コンクリート造 / 3ヶ月工期

大きな間取りの変更はせず、島の特徴を活かした家造りをコンセプトに、人の集まりやすいLDKや和室を取り入れることを中心にプランニング。色や小物使いでも島の魅力を反映させることを意識した内装とし、ドアや家具、洗面台も造作物を多く取り入れて個性ある空間になりました。



before



uruma takasui

一戸建て / 1LDK+1×2 / 築 23 年 / 鉄筋コンクリート造 / 3ヶ月工期

もともと部分共有しながら親子2世帯で居住していたご実家を、各階フルリノベーションを行い完全分離型へ。生活や好みの違いを考慮し、上下階でも生活音が気にならないようプランニングし、お互い気負いなく好きなものに囲まれて暮らせるお部屋となりました。

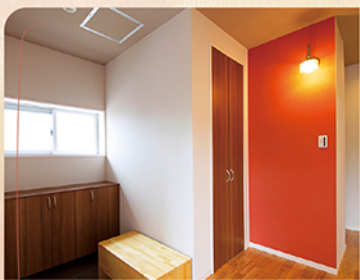

19 SAHIRA Renovation Works